

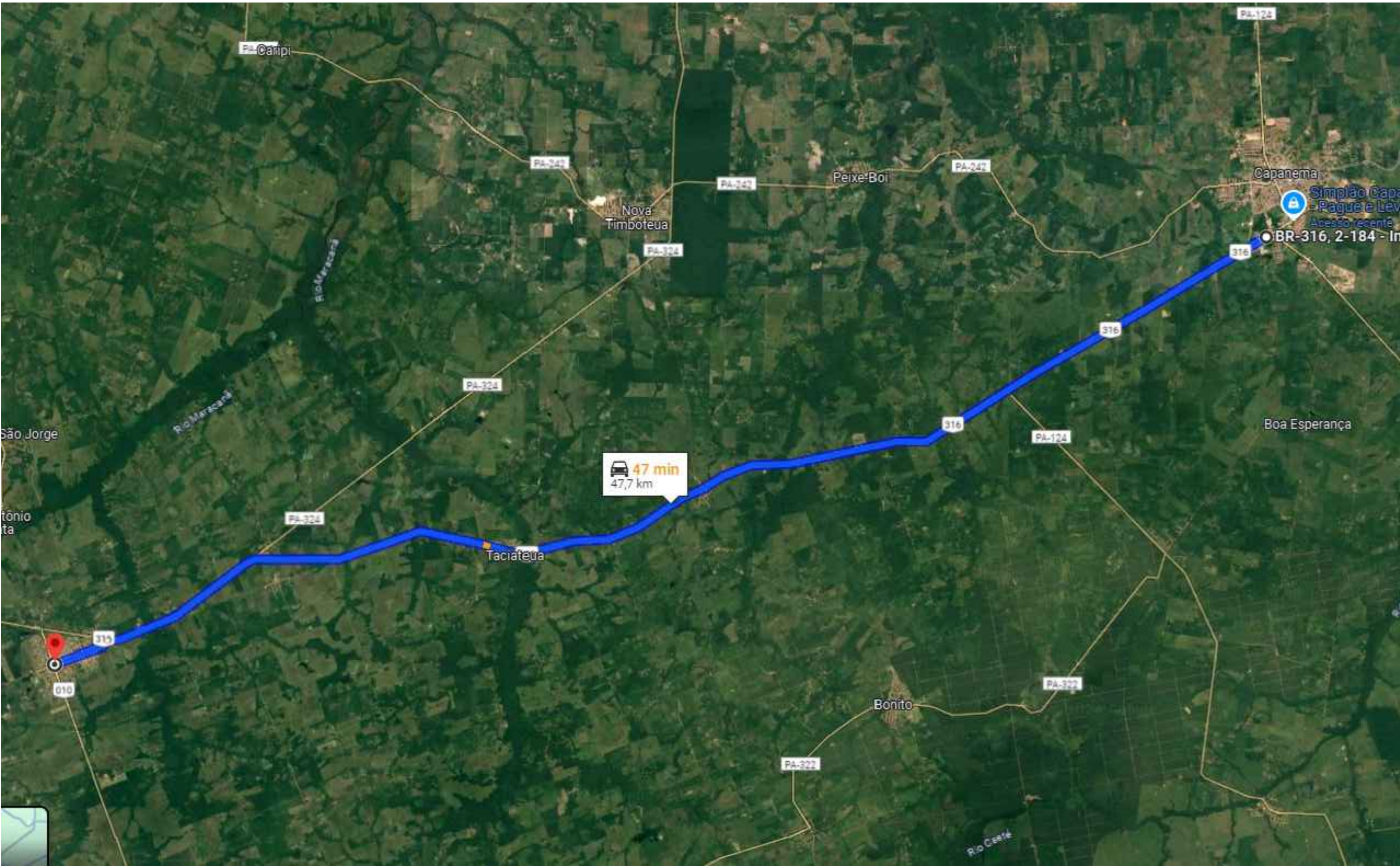

MAPA GERAL DO MUNICIPIO  
SEM ESCALA

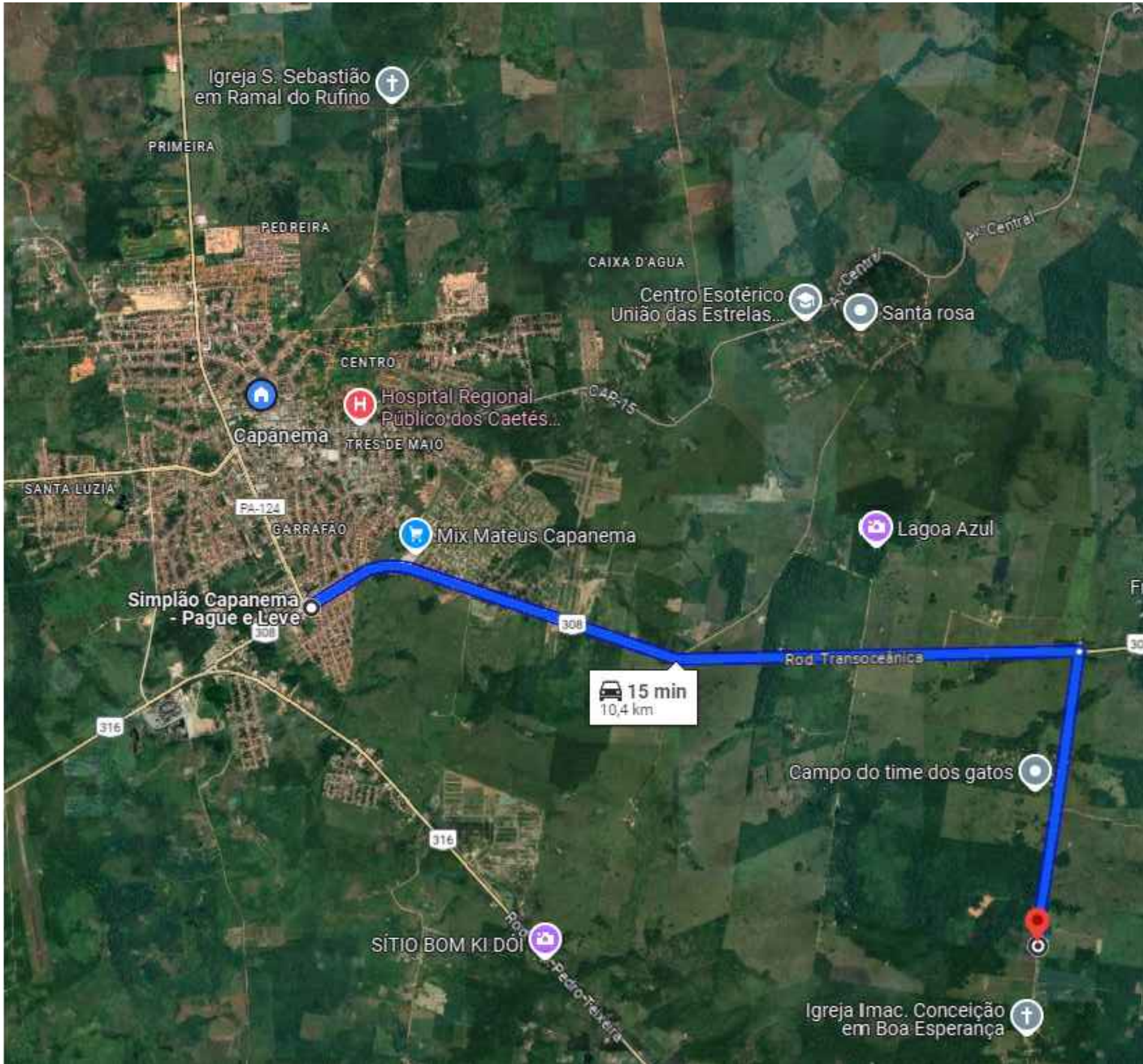

DMT CBUQ - 47 Km  
SEM ESCALA



DMT TERRAPLANAGEM - 10Km  
SEM ESCALA

RUAS				
ITEM	BAIRRO	LOGRADOURO	EXTENSÃO	LARGURA
1	CENTRO	AVENIDA SALIM ABUD	314,17m	6,10m
2	CENTRO	PASSAGEM "A"	71,69m	6,00m
3	CENTRO	PASSAGEM "B"	76,87m	6,00m
4	CENTRO	PASSAGEM "C"	64,47m	6,00m
5	SÃO CRISTÓVÃO	RUA JORGE DUARTE	199,73m	5,00m
6	SÃO CRISTÓVÃO	PASSAGEM DO CAMPO 1	91,71m	6,00m
7	SÃO CRISTÓVÃO	PASSAGEM DO CAMPO 2	94,68m	6,00m
8	FÁTIMA	PASSAGEM SANTA HELENA (NORONHA)	313,24m	6,00m
9	FÁTIMA	PASSAGEM FLORIANO	210,46m	5,00m
10	FÁTIMA	TRAVESSA ANTÔNIO FERREIRA	249,61	6,00m
11	FÁTIMA	OURICURIZINHO	153,11	6,00m
12	FÁTIMA	PASSAGEM NOVA	95,96	5,00m
13	SÃO JOSÉ	RUA SÃO LUÍS	400,00m	7,00m
14	SÃO PEDRO SÃO PAULO	RUA A1	83,05m	6,00m
15	SÃO PEDRO SÃO PAULO	PASSAGEM HOLANDA RIOS	246,90m	6,00m
16	SÃO PEDRO SÃO PAULO	TRAVESSA MARIA ELIANA - TRECHO 1	173,36m	6,00m
17	SÃO PEDRO SÃO PAULO	TRAVESSA MARIA ELIANA - TRECHO 2	110,80m	6,00m
18	SÃO PEDRO SÃO PAULO	RUA DA ALEGRIA	170,97m	6,00m
19	SÃO PEDRO SÃO PAULO	PASSAGEM ANTÔNIO ARAÚJO	208,41m	6,00m
20	SÃO PEDRO SÃO PAULO	PASSAGEM CLEMENTINO	79,51m	6,00m
21	SÃO PEDRO SÃO PAULO	PASSAGEM A1	80,03m	6,00m
22	SÃO PEDRO SÃO PAULO	PASSAGEM BOTAFOGO	254,90m	6,00m
23	SÃO PEDRO SÃO PAULO	PASSAGEM A2	72,51m	6,00m
24	SÃO PEDRO SÃO PAULO	RUA A2	160,00m	6,00m
25	SÃO RAIMUNDO	TRAVESSA LAURO SODRÉ - TRECHO 1	263,56m	7,00m
26	SÃO RAIMUNDO	TRAVESSA LAURO SODRÉ - TRECHO 2	138,15m	7,00m
27	SÃO RAIMUNDO	RUA UCUUBA	403,85m	7,00m
28	SÃO RAIMUNDO	PASSAGEM DEODORO DE MENDONÇA	162,60m	7,00m
EXTENSÃO TOTAL 4.944,30m				



DETALHE DO BAIRRO SÃO PEDRO SÃO PAULO  
SEM ESCALA

OBRA

PROJETO DE PAVIMENTAÇÃO ASFÁLTICA

CEP: 68.700.000 CAPANEMA-PA

PROJETO URBANO DE PAVIMENTAÇÃO

DATA: NOV | 2024

CONTEÚDO

MAPA GERAL - LOCALIZAÇÃO DAS RUAS - DMT TERRAPLANAGEM - DMT ASFALTO

ESC.: INDICADA

DES.: TAYRINE SILVEIRA

R.T.

ENR. TAYRINE SILVEIRA  
CREA-PA nº 151035882-6

PROFESSOR

PREFEITURA MUNICIPAL DE CAPANEMA  
CNPJ: 05.149.091/0001-45

ENDERECO:  
Rua João Pessoa nº 148  
Centro | Capanema | Pará | CEP:  
68.700.020  
FONES:  
(91) 34625893  
E-MAIL:  
secp@seplan2017@gmail.com

PRANCHA

01

29